COMPTE-RENDU D'ACTIVITÉ 2020

approuvé en assemblée générale le 22 février 2021

Le CR d'activité de l'association pour l'année 2020 figure dans les pages suivantes tel qu'il a été présenté et approuvé en assemble générale.

Réunions du conseil d'administration : 4 fois (1 annulée 26-06, pour cause d'une trop faible participation)

- 17-01
- 02-03
- 27-03
- 06-10

Assemblée générale ordinaire le 1er Février 2020

Participation à la CDNPS 78 et CDNPS 91:

- 78 : 31 dossiers traités, 27 acceptés, 1 ajourné, 2 défavorables
- 91 : 14 dossiers traités

Actions juridiques : 4 dossiers traités + Recours DUP ligne 18

- Guyancourt : les Merisiers,
- Guyancourt : Nexity,
- Buc : OAP4,
- Jouy : rue St Roch

Vigilance particulière sur sujets sensibles :

- participation aux actions sur plateau Saclay avec Terre & Cité
- Verrières,
- Igny,
- Guyancourt,
- Bièvres

Communication :

- Castor n° 87 : forêts
- Castor n° 88 : 20e anniversaire du classement de la Vallée

- Lettre du Castor : 8 parutions numériques

- Participation aux forums des associations des communes de la Vallée

- Guide du délégué mis à jour sur sa partie réglementaire

- Contacts avec les élus (nouvellement élus au printemps) de 5 communes

- Contacts avec :
  SIAVB, SMBVB, ONF, les associations qui siègent au conseil d'administration : ADEVE (Igny), ASEM (Guyancourt), CABNER (Bièvres), VIVA (Vauhallan), l'AMAP Les Jardins de Cérès, agence de presse, journalistes, habitants de la Vallée, réseau associatif

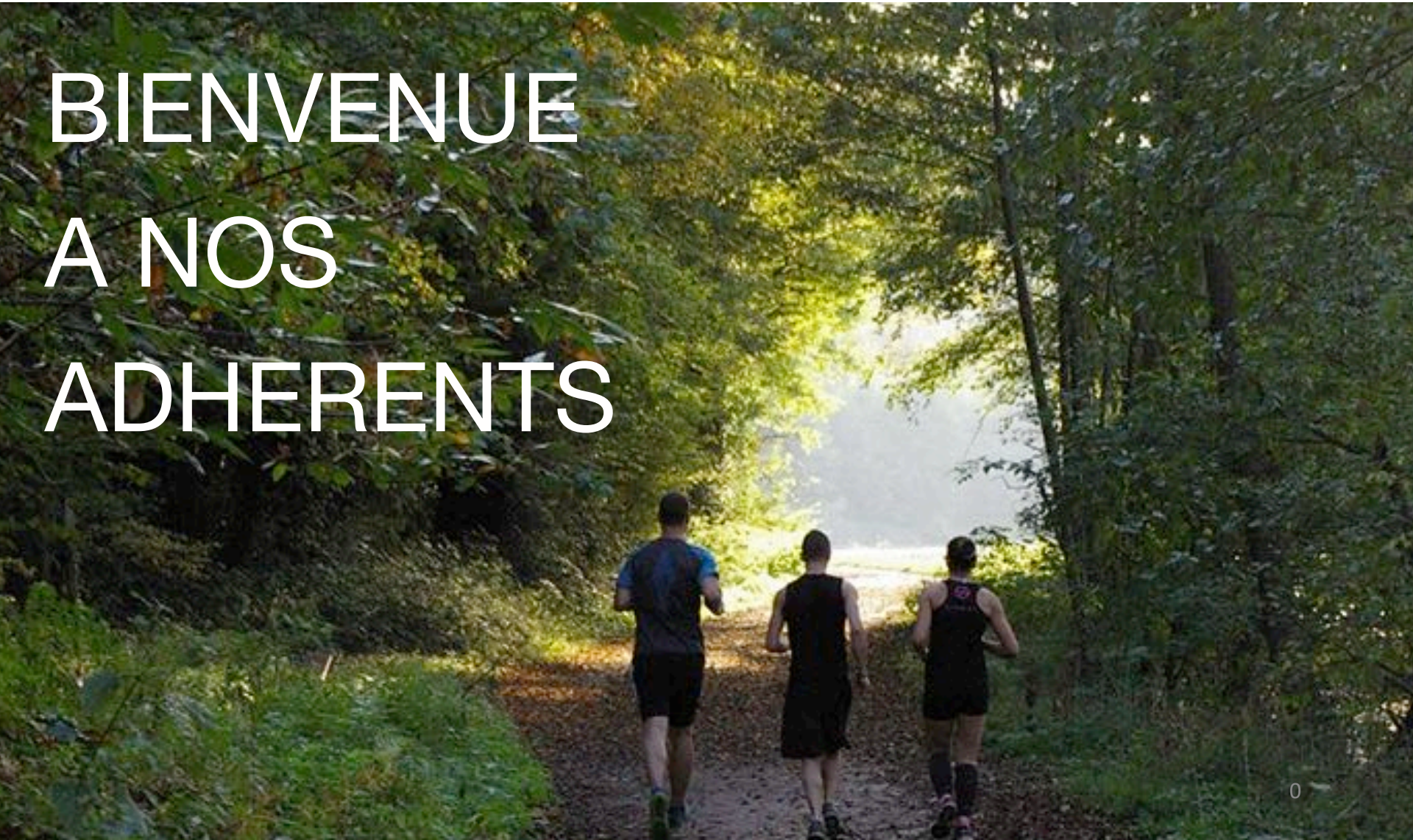

BIENVENUE A NOS ADHERENTS

✱ ACCUEIL ET MODALITÉS

✱ ASSEMBLÉE STATUTAIRE

→ Compte-rendu d'activité 2020
- CDNPS
- recours
- communication

→ Priorités 2021
- *Questions et vote*

→ Rapport financier et budget 2021
- *Questions et vote*

→ Elections au conseil d'administration
- *Vote*

✱ EXPOSÉ - DÉBAT

Tendre vers zéro déchet ; rôle et actions des AVB

Modalités

LE MODE D'EMPLOI EST SIMPLE :

Tout se passe dans la colonne de droite, dans l'espace réservé, en bas :

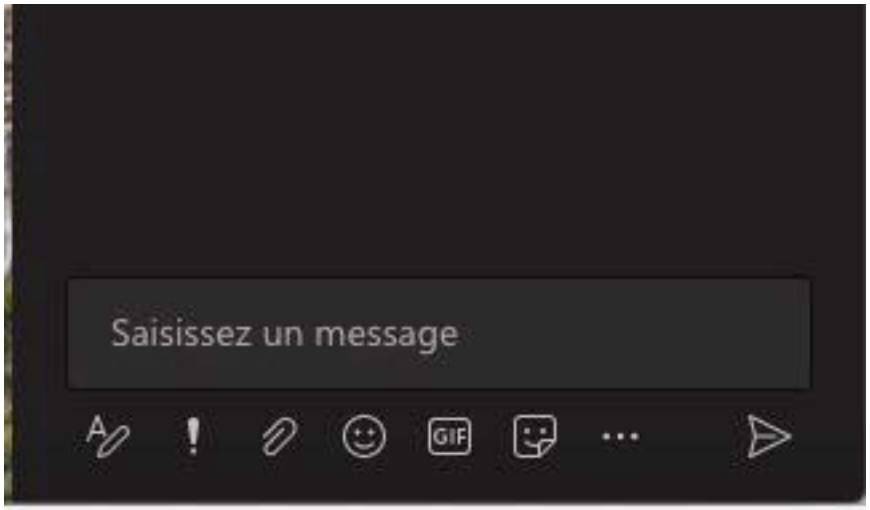

- Vous avez la possibilité d'y écrire votre question ou commentaire.
- Lorsque la présentation d'un point de l'ordre du jour est terminée, la personne en charge de gérer les interventions vous donnera la parole.
- Les questions seront groupées pour une bonne gestion.
- Pour le vote, lorsqu'il sera question de valider une résolution, et pour permettre de comptabiliser les votes, il vous sera demandé d'inscrire « **NEUTRE** » pour s'abstenir ou « **NON** » si vous vous opposez à cette résolution.

Compte-rendu d'activités 2020

CDNPS : – 78 –

- Les dossiers présentés à la commission apparaissent généralement bien préparés.
  Ils sont donc le plus fréquemment acceptés, avec pour bon nombre, des prescriptions.
- Mais des dossiers sont aussi rejetés, et dans ce cas, c'est majoritairement à l'unanimité.
- Enfin, il est intéressant de constater que l'avis définitif, qui est du ressort du ministre, est dans la quasi-totalité conforme à l'avis de la commission.
  Ceci est vrai aussi bien dans le 78 que dans le 91

- 1er projet de <u>déconcentration des décisions</u> au bénéfice des préfets, y compris en site classé.
- Inspecteur des sites et ABF sont <u>pris entre la pression</u> à bâtir de l'Etat et leur mission de protection des sites.
- Les <u>AVB sont vigilants</u>

Compte-rendu d'activités 2020

CDNPS : **- 91 -** bilan : 14 dossiers traités durant 4 séances (8 en 2019)

1 avis favorable / 11 avis favorables avec réserves / 2 avis défavorables

100 % des autorisations ministérielles ont suivi l'avis de la CDNPS

1er ex. de cas : en site classé, la mairie de Varennes-Jarcy, devenue propriétaire du parc de la Feuilleraie a entrepris des travaux sans l'avis de la commission.
L'inspection des sites a envoyé en mai 2020 une demande d'arrêt des travaux. Ceux-ci se sont poursuivis…
A ce jour l'étude de la gestion des eaux pluviales a totalement été négligée.

Avis défavorable de la commission. Le dossier devra être représenté.

2e ex. de cas : en site inscrit et partiellement classé, à Bièvres : permis instruit par la préfecture de Police.
Construction d'un garage pour le RAID
L'inspectrice des sites précise qu'il a fallu de nombreux échanges avec la préfecture pour éloigner ce garage du bâtiment principal appelé le château. Le garage est finalement implanté auprès des annexes existantes en site inscrit.

Avis favorable de la commission.

Compte-rendu d'activités 2020

Recours : **Guyancourt** : Les Merisiers

Guyancourt : Nexity

Buc : OAP4

Jouy : St Roch

Compte-rendu d'activités 2020

Recours : **Guyancourt** : Les Merisiers

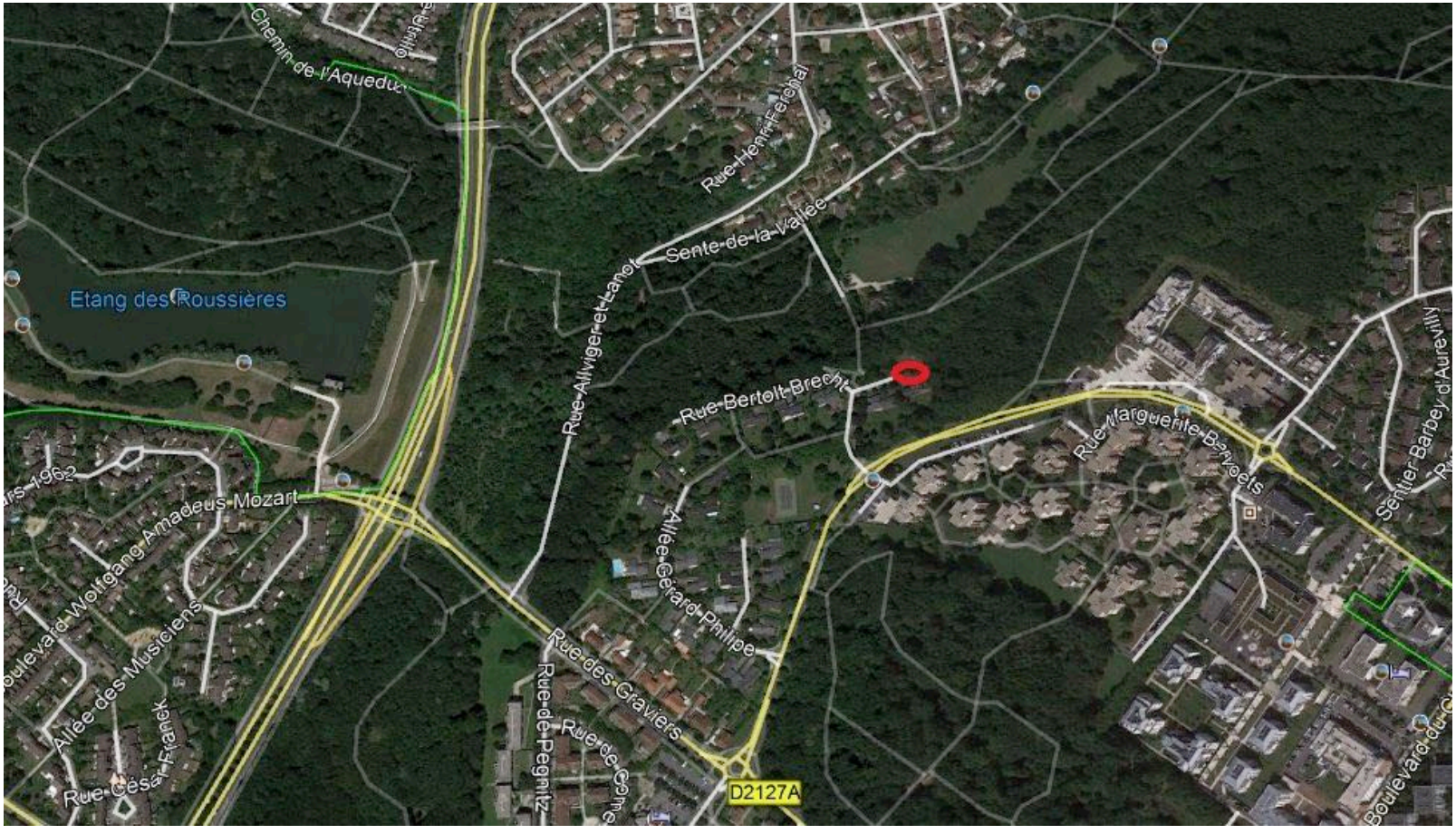

Compte-rendu d'activités 2020

Recours : **Guyancourt** : Les Merisiers

Compte-rendu d'activités 2020

Recours : **Guyancourt** : Les Merisiers

PC 078 29720 E0013

Dossier déposé le
01 OCT. 2020
Service URBANISME

JC BARTOLI & N PIOT
ARCHITECTES DPLG
E.mail : bartolipiot@wanadoo.fr
11 rue Henri FERCHAL
78280 GUYANCOURT
Tel : 01 30 96 69 26
Mobile : 06 60 33 31 71
Mobile : 06 09 81 38 50

LF PROMOTIONS
12 AVENUE DES PRÉS
78180 MONTIGNY LE BRETONNEUX

CONSETRUCTION D' UNE MAISON INDIVIDUELLE
3 CLOS DES MERISIERS
78280 GUYANCOURT

PCMI 6 | PERSPECTIVES | DATE: SEPTEMBRE 2020

10

Compte-rendu d'activités 2020

Recours : **Guyancourt** la Minière : Nexity

Compte-rendu d'activités 2020

Recours : **Guyancourt** la Minière : Nexity

Compte-rendu d'activités 2020

Buc :

OAP4

Compte-rendu d'activités 2020

Recours : **Jouy** : St Roch

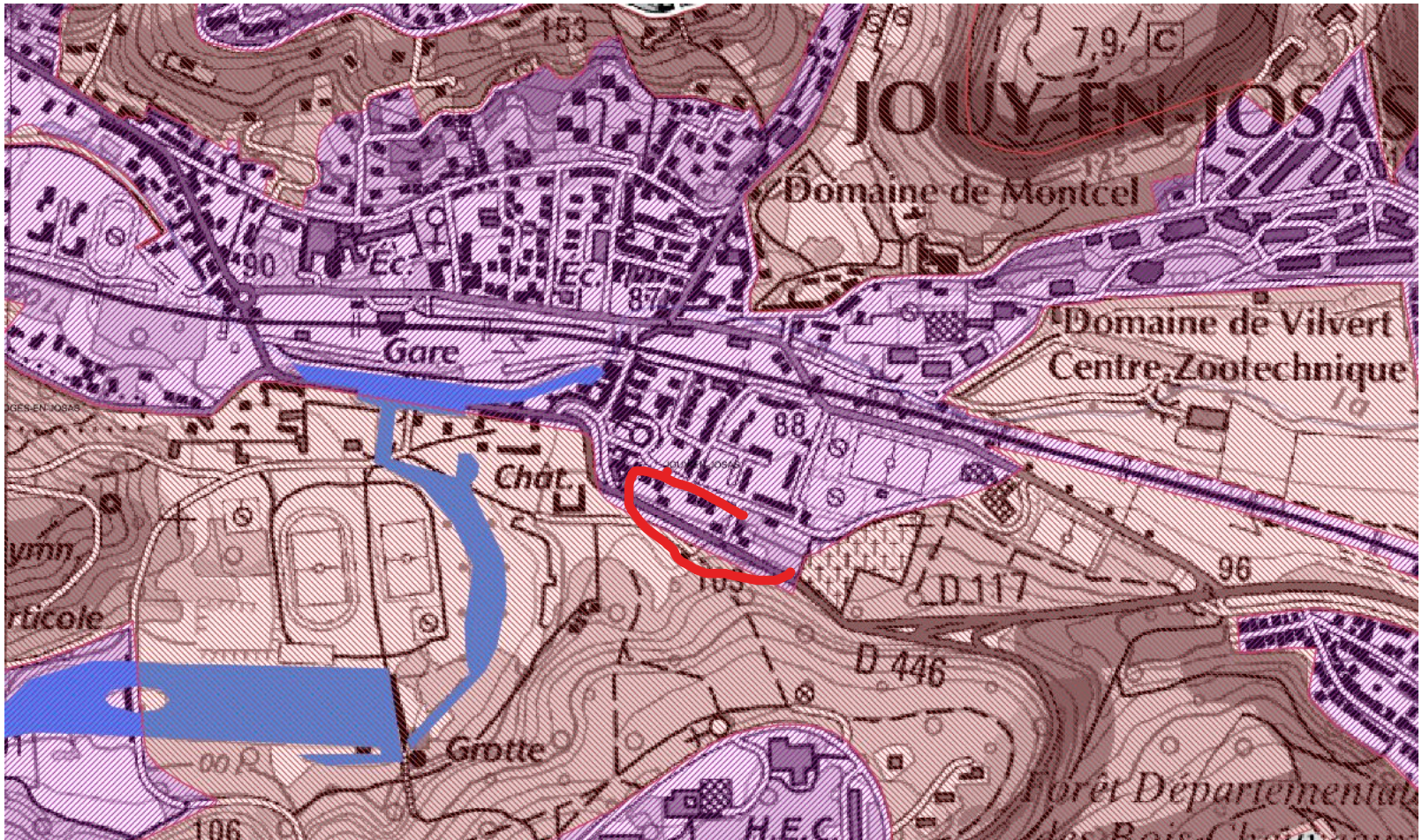

Compte-rendu d'activités 2020

Recours

Jouy :

St Roch

Compte-rendu d'activités 2020

Recours : **Jouy** : St Roch

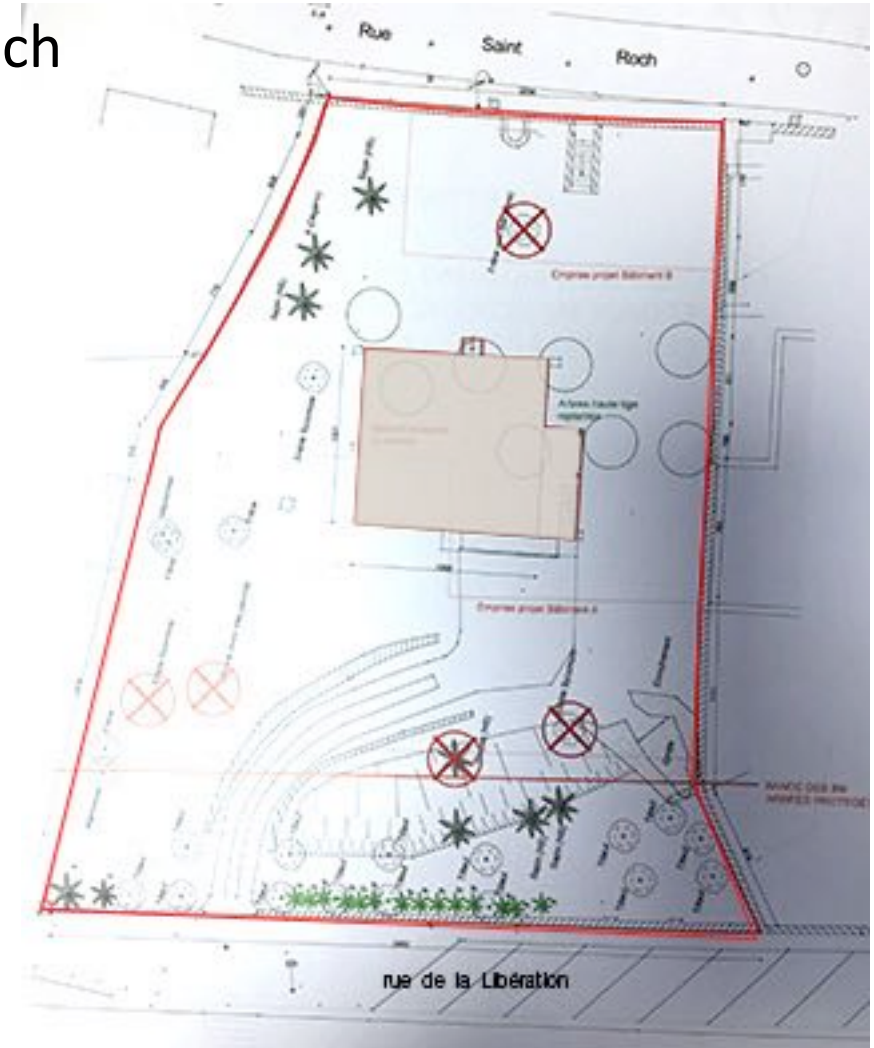

Compte-rendu d'activités 2020

Recours :

Jouy

St Roch

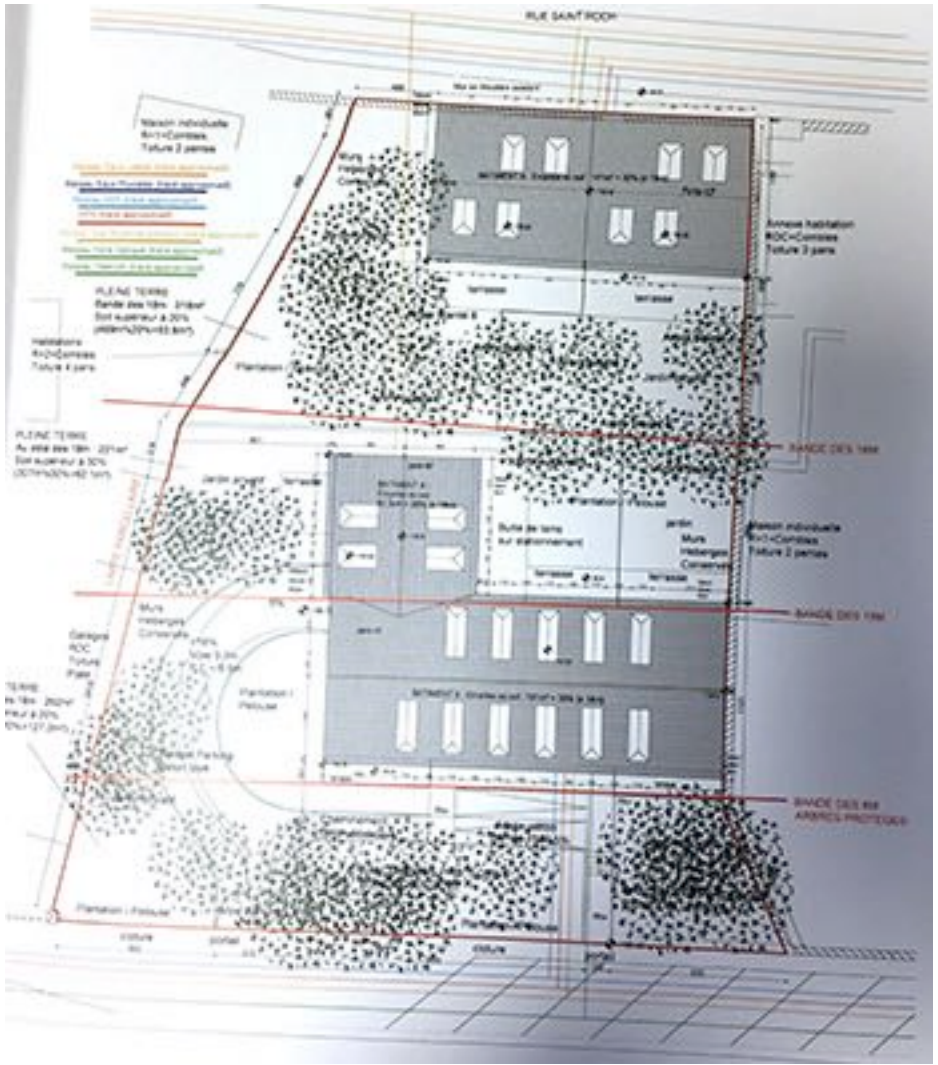

Compte-rendu d'activités 2020

Sujets sensibles :

Verrières : Depuis 2018, tractations difficiles pour obtenir que les sites choisis par la municipalité soient abandonnés au profit de sites moins pénalisants et plus adaptés.
Le recours contre le PLU est rejeté.
2 associations avec le soutien des AVB tentent de faire fléchir la mairie qui a partiellement donné satisfaction mais persiste à construire de façon excessive au centre de Verrières.
Poursuite des négociations pour faire évoluer le PLU.

Igny : commune carencée dans le cadre de la loi Allur après déclassement de logements. Négociations difficiles avec le préfet pour tenter d'amoindrir les pénalités. Aménagement du programme pour ne pas implanter 650 logements au même endroit.

Guyancourt : sous tutelle de la CASQY, éloignée du reste de la Vallée et avec d'autres objectifs…

Compte-rendu d'activités 2020

Communication :

I - Le Castor

II - La Lettre du Castor :

8 parutions numériques

Compte-rendu d'activités 2020

Communication : **III** - Guide du délégué (mise à jour) : 1ère étape d'une démarche à l'égard des délégués suivie de la constitution d'une boîte à outils.

IV - Contacts avec les élus : 5 communes

BUC | LES LOGES | JOUY-EN-JOSAS | BIÈVRES | SACLAY

poursuivis en 2021

V - Autres contacts : SIAVB,

SMBVB,

Agence de presse, journalistes

Habitants de la vallée,

Priorités 2021

PLU : en révision dans de nombreuses communes

Souhait de mettre à disposition des délégués de commune une

…leur permettant d'assister les élus dans leur démarche afin qu'ils puissent baliser ces révisions et notamment cadrer les droits à construire qui ont, en bien des endroits, montré leurs failles.

Complexité des éléments et contraintes très nombreuses à prendre en compte : règlementation, pressions diverses,

Priorités 2021

Biodiversité : ACTION VERS LES ÉCOLES (test aux Loges)

- AVEC LES ENSEIGNANTS, SENSIBILISER LES ENFANTS À :
  La biodiversité, la forêt, l'eau, etc

- COMMENT LA PRÉSERVER, LA RESPECTER AU TRAVERS DE :
  L'agriculture biologique, la permaculture, l'alimentation biologique et écologique, les maisons bioclimatiques, les transports, les différentes sources d'énergie, le réemploi…

- MOYENS À METTRE EN PLACE :
  En classe : jeux, films, …
  En intérieur : plan d'eau, bois, forêt, jardins locaux, rencontres avec les agriculteurs, visites fermes pédagogiques, etc..

Priorités 2021

Guide des balades : choix du numérique, développé en test sur une boucle

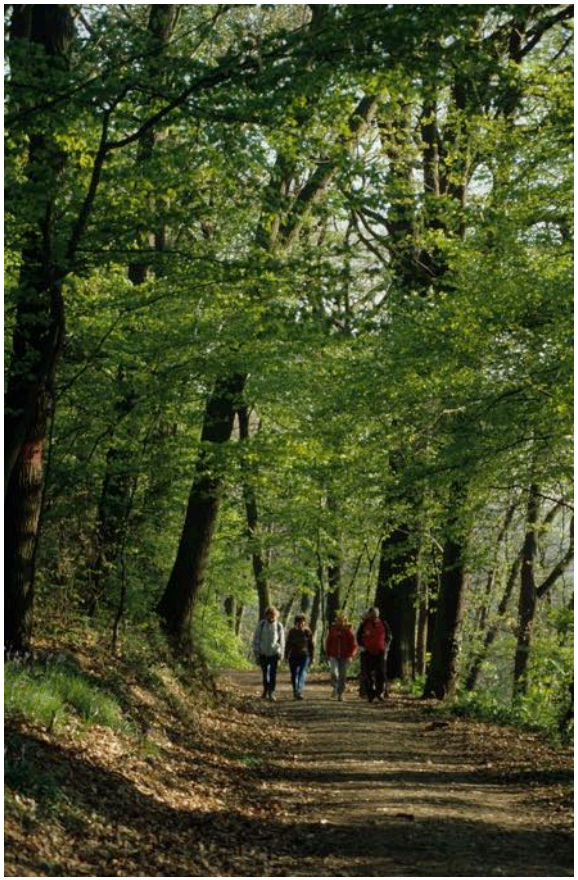

Il existe déjà de nombreuses réalisations.

Il nous faut trouver un créneau qui soit original et qui soit spécifique à la Vallée (et aux AVB)

Activation d'un groupe resserré de travail pour sélectionner les critères, la boucle, le cahier des charges, le choix du fond de carte, les infos à faire figurer, l'hébergeur (en plus du site AVB)…

Sur cette base et selon le succès rencontré, déclinaisons possibles à travers toute la Vallée

Priorités 2021

Poursuite de la vigilance :

- **Ligne 18 :** DUP de modification s'appuyant sur des arguments qui ne concernent pas ce tronçon, l'absence de documents d'information essentiels, de surcoût considérable sans bénéfice, de prise en compte d'avantages subjectifs pour faire pencher la balance.

  Recours prévu

- **PC :** surveillance accrue pour éviter d'être mis devant le fait accompli

- **Site classé…**

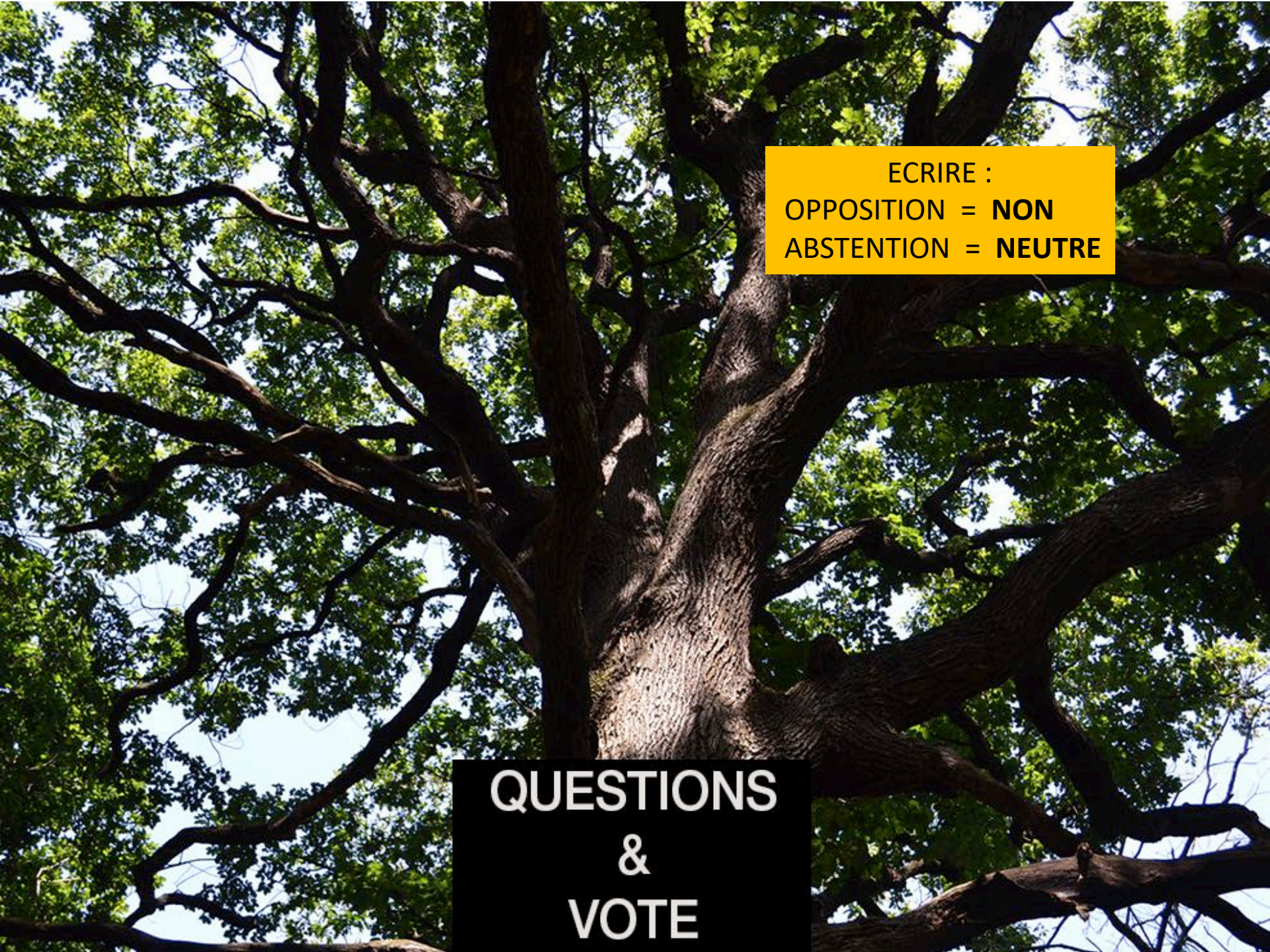
ECRIRE :
OPPOSITION = NON
ABSTENTION = NEUTRE
QUESTIONS
&
VOTE

Compte d'exploitation **2020**

&

Budget prévisionnel **2021**

Ressources

Partenariat **2020**
5 900 € = 24%

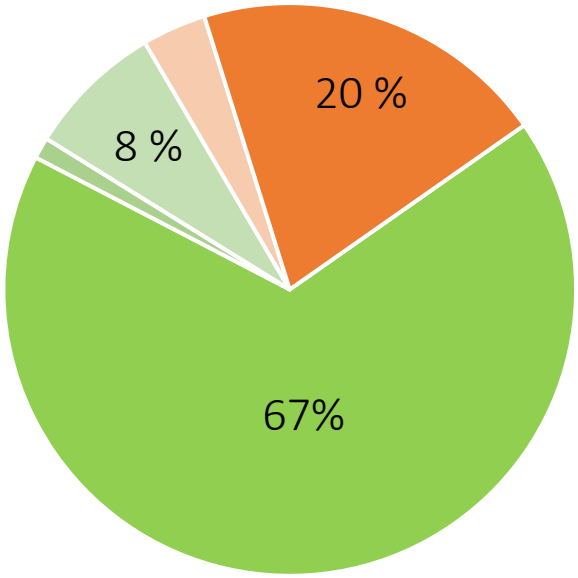

Ressources propres **2020**
18 968 € = 76%

COMPTE D'EXPLOITATION **2020**		BUDGET PRÉVISIONNEL **2021**
16 748	Cotisations et dons	16 400
300	Recettes promotion Vallée	300
1 920	Recettes diverses	400
900	Subventions communales	900
5 000	DRIEE	5 000
Total : 24 868 €		Total : 23 000 €

Bénévolat (estimation) : 248 000 €

Dépenses

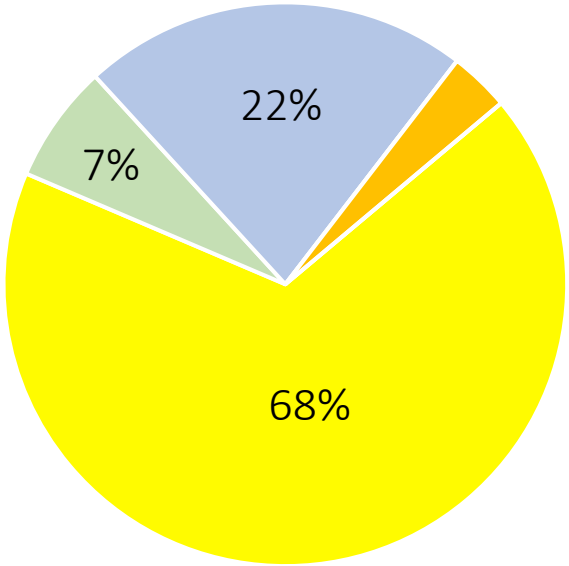

COMPTE D'EXPLOITATION **2020**		BUDGET PRÉVISIONNEL **2021**
982	Projets	6 300
9773	Communication	10 700
3 216	Fonctionnement	4 050
0	Investissement	250
500	Contentieux	3500
Total : 14 470 €		Total : 24 800 €

Ressources – dépenses **2020**

+ 10 397 €

Ressources – dépenses **2021**

- 1 800 €

vote

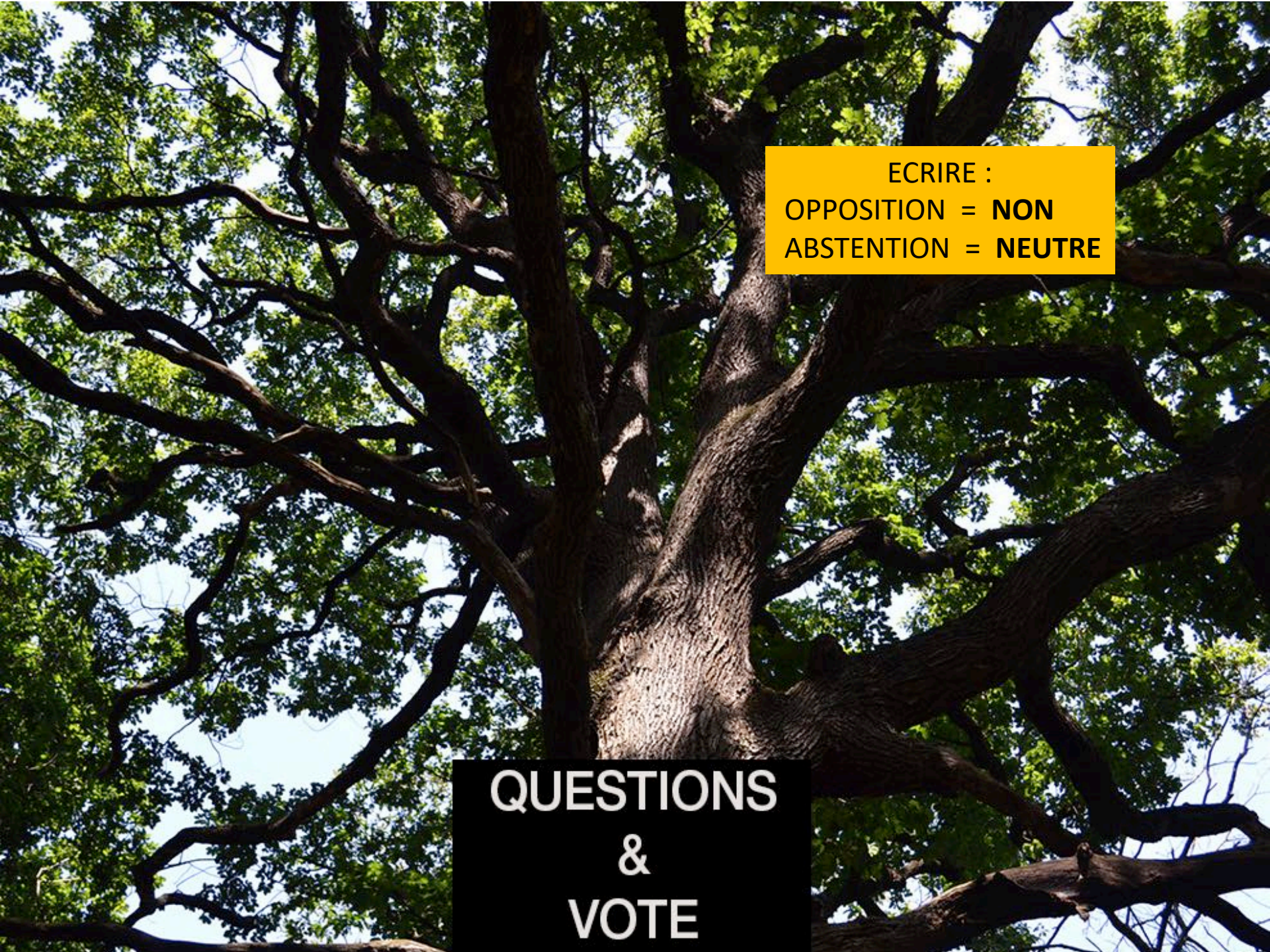
ECRIRE :
OPPOSITION = NON
ABSTENTION = NEUTRE
QUESTIONS
&
VOTE

Elections au conseil d'administration

Présentation des candidats :

- Denise Thibault

- Marc Lavergne

- Guillaume Cochard

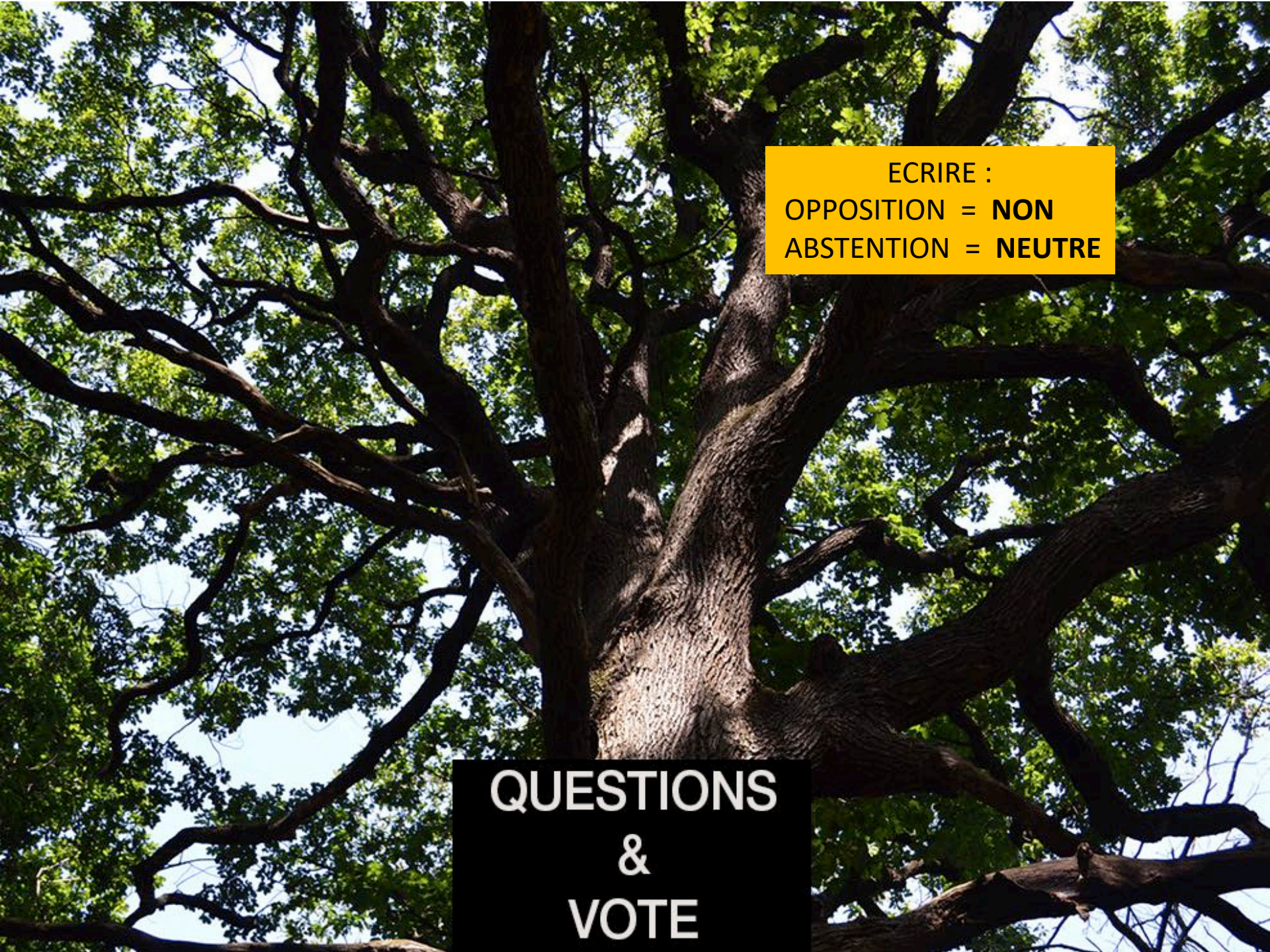
ECRIRE :
OPPOSITION = NON
ABSTENTION = NEUTRE
QUESTIONS
&
VOTE

AMIS DE LA VALLÉE
DE LA BIÈVRE

Poussin albatros nichant au milieu d'objets en plastique. © Forest & Kim Starr, CC by-nc 3.0

Source : FUTURA

La « production » de déchets en France

La « production » de déchets en France

580 kg

c'est ce que chacun de nous jette en un an*

› Que jetons-nous ?

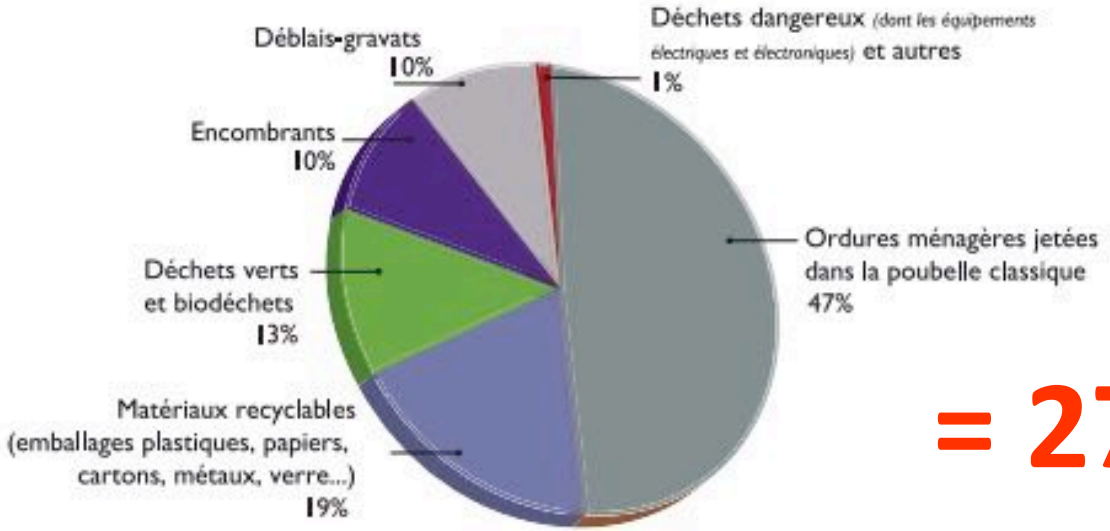

= 271 kg

Source : ADEME

Évolution de la quantité d'ordures ménagères par habitant entre 1960 et 2015
Kg/hab.
400
350
300
250
200
150
100
50
0
X 2 !!!
271
40 ans
1960
1965
1970
1975
1980
1985
1990
1995
2000
2005
2010
2015
Source : Enquête ITOM en 1974 puis enquêtes Collecte depuis 2005. Données lissées

Que prévoit la loi ?

- **2022** : extension des consignes de tri

- **2025** : obligation du tri à la source des biodéchets

- **Tarification incitative :**

- Cible de 15 millions d'habitants en 2020,
  en réalité 8 millions
- Cible de 25 millions d'habitants en 2025 ,
  en réalité ??

Recyclables et plastiques : extension des consignes de tri

- Les flacons et bidons en plastiques

bouteilles, flacons, bidons

- Les emballages métalliques

aérosols barquettes bidons conserves canettes

- Les papiers (non broyés non déchirés)

enveloppes magazines livres feuilles

- Les cartons et briques alimentaires

briques boîtes rouleaux boîtes d'œufs boîtes à pizza

Guyancourt, Buc, Les Loges, Jouy, Bièvres

- Tous les autres emballages plastiques

barquettes, pots de yaourt, boites d'œufs

barquettes polystyrène

sacs, films, sachets, papier bulle

tubes

- Les gourdes de compote / Les capsules de café en alu

capsules alu gourdes compote

Igny, Saclay, Vauhallan, Verrières

Source : VGP

Le tri des biodéchets, quels enjeux ?

Le contenu de la poubelle grise : 271 kg/an/habitant

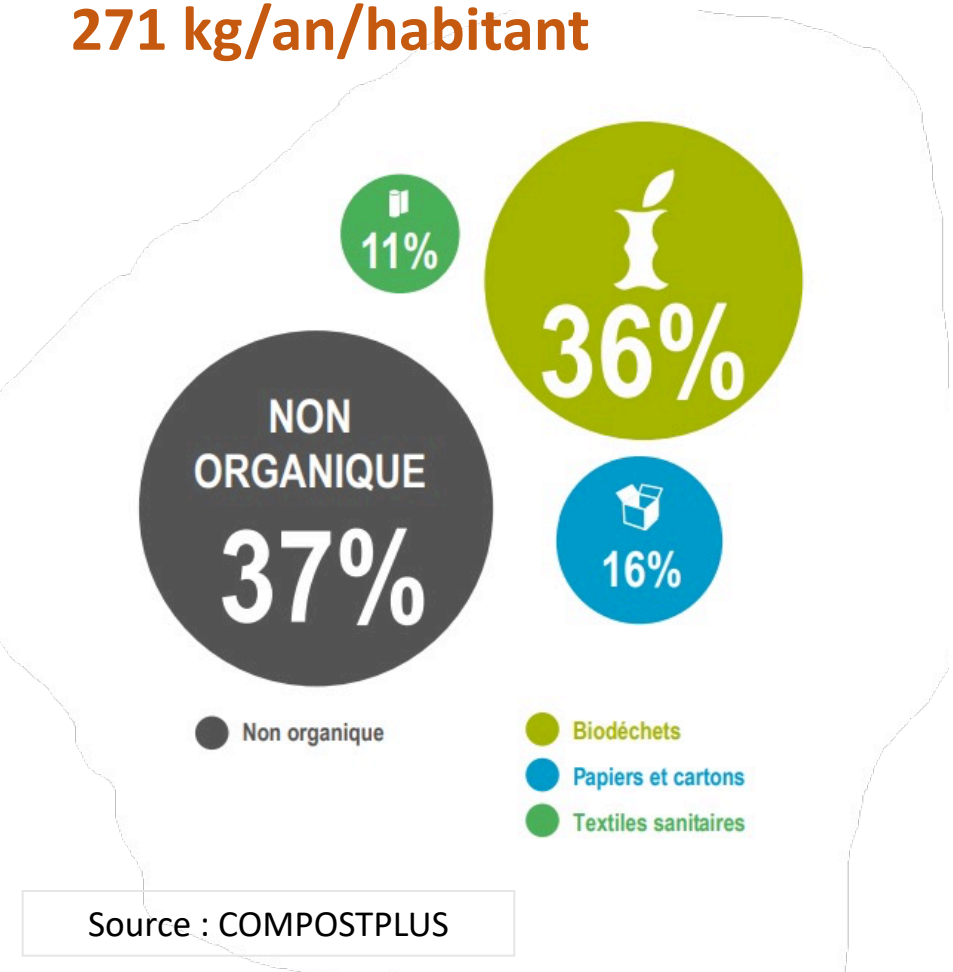

Source : COMPOSTPLUS

Part des pertes et gaspillages au domicile et en restauration

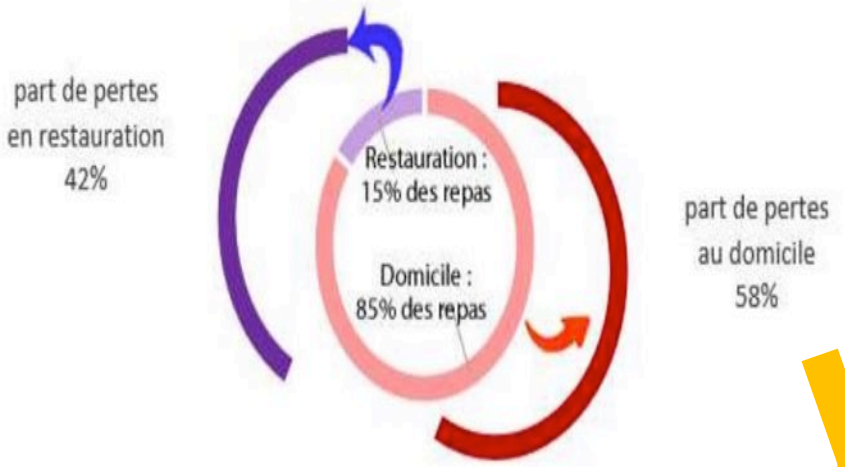

29 kg par personne et par an

Source : ADEME

Que faire en pratique ?

1. Je trie correctement tous les emballages recyclables
2. Je trie les déchets alimentaires afin de les composter
3. Je fais en sorte de réduire ma production de déchets :

- Je limite les emballages, j'achète en vrac
- Je limite l'achat de produits neufs
- Je mets un STOP PUB sur ma boîte aux lettres
- Je bois de l'eau du robinet, pas de l'eau en bouteilles
- Je limite l'achat de produits à usage unique
- J'évite le gaspillage alimentaire

→ Démarche zéro déchet

Déchets : durée de vie estimée dans la nature

Source : ConsoGlobe