







Plan général
de la Zone de protection naturelle,
agricole et forestière du plateau de Saclay
plan annexé au décret prévu à l'article L 141-5 du code de l'urbanisme

Échelle : 1 / 12 500



-  Périmètre de l'Opération d'Intérêt National Paris-Saclay
-  Petite région agricole
-  Limite communale
-  Limite parcellaire
-  Espaces de la Zone protection naturelle, agricole et forestière consacrés à l'activité agricole
-  Espaces naturels ou forestiers de la Zone de protection naturelle, agricole et forestière



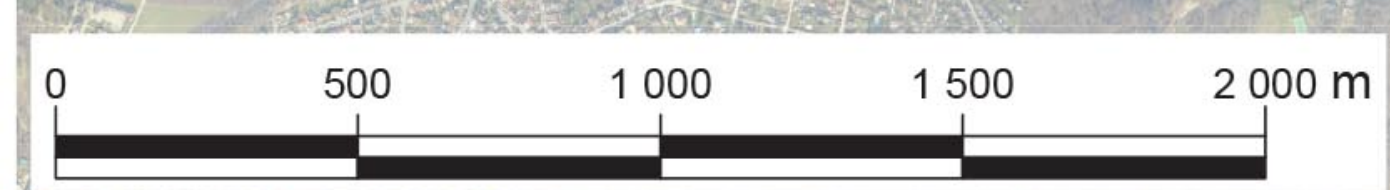
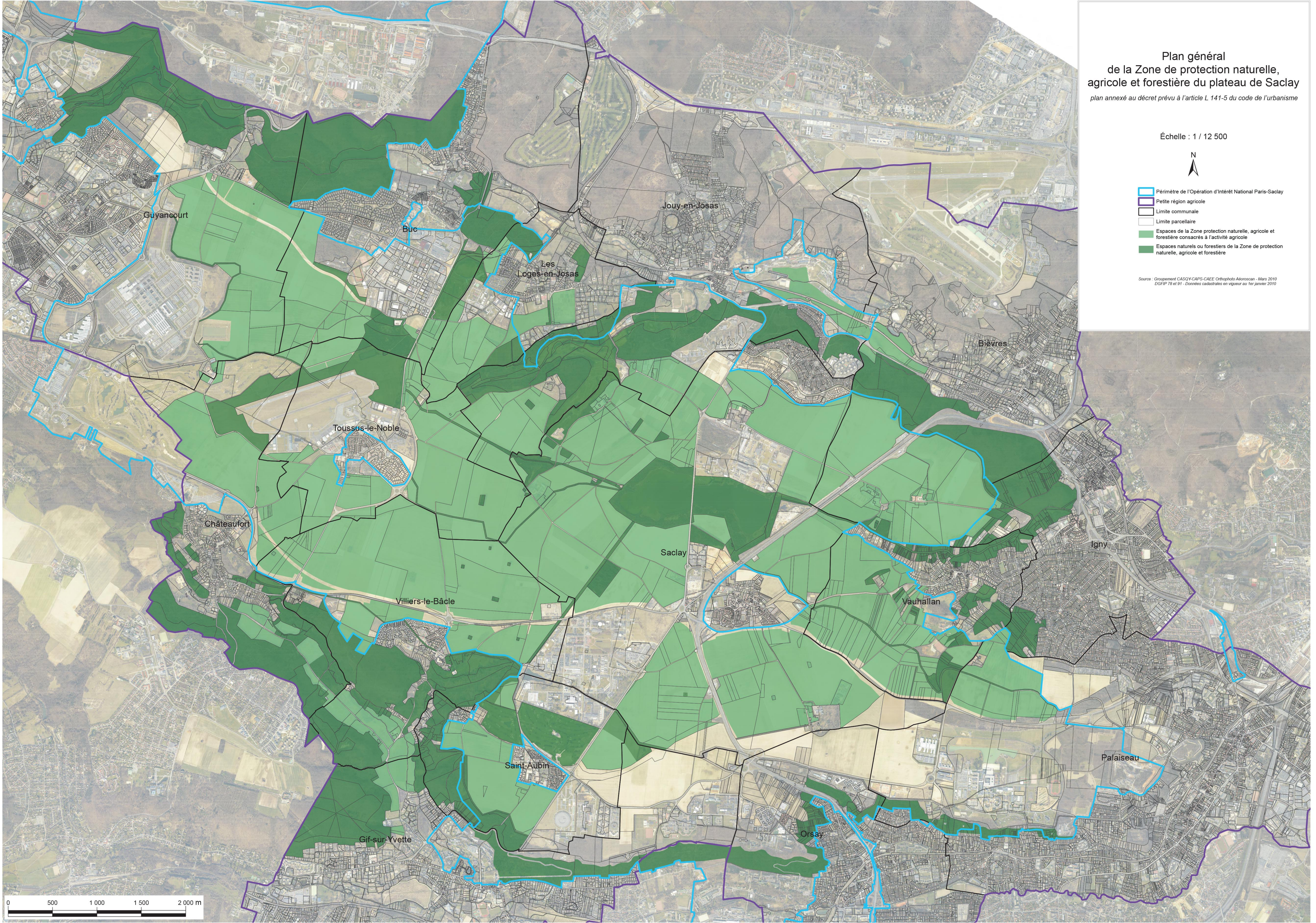



Source : Groupement CASOY-CAPS-CAEE Orthophoto Aéroscopac - Mars 2010
DGFiP 78 et 91 - Données cadastrales en vigueur au 1er janvier 2010



Délimitation de la
Zone de protection naturelle,
agricole et forestière du plateau de Saclay
Carte d'assemblage
plan annexé au décret prévu à l'article L 141-5 du code de l'urbanisme

Échelle : 1 / 12 500



-  Périmètre de l'Opération d'Intérêt National Paris-Saclay
-  Petite région agricole
-  Limite communale
-  Limite parcellaire
-  Espaces de la Zone protection naturelle, agricole et forestière consacrés à l'activité agricole
-  Espaces naturels ou forestiers de la Zone de protection naturelle, agricole et forestière

Source : Groupement CASOY-CAPS-CAEE Orthophoto Aéroscopac - Mars 2010
DGFiP 78 et 91 - Données cadastrales en vigueur au 1er janvier 2010

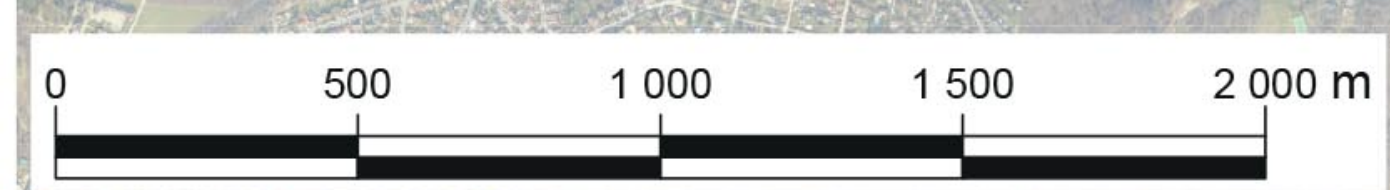
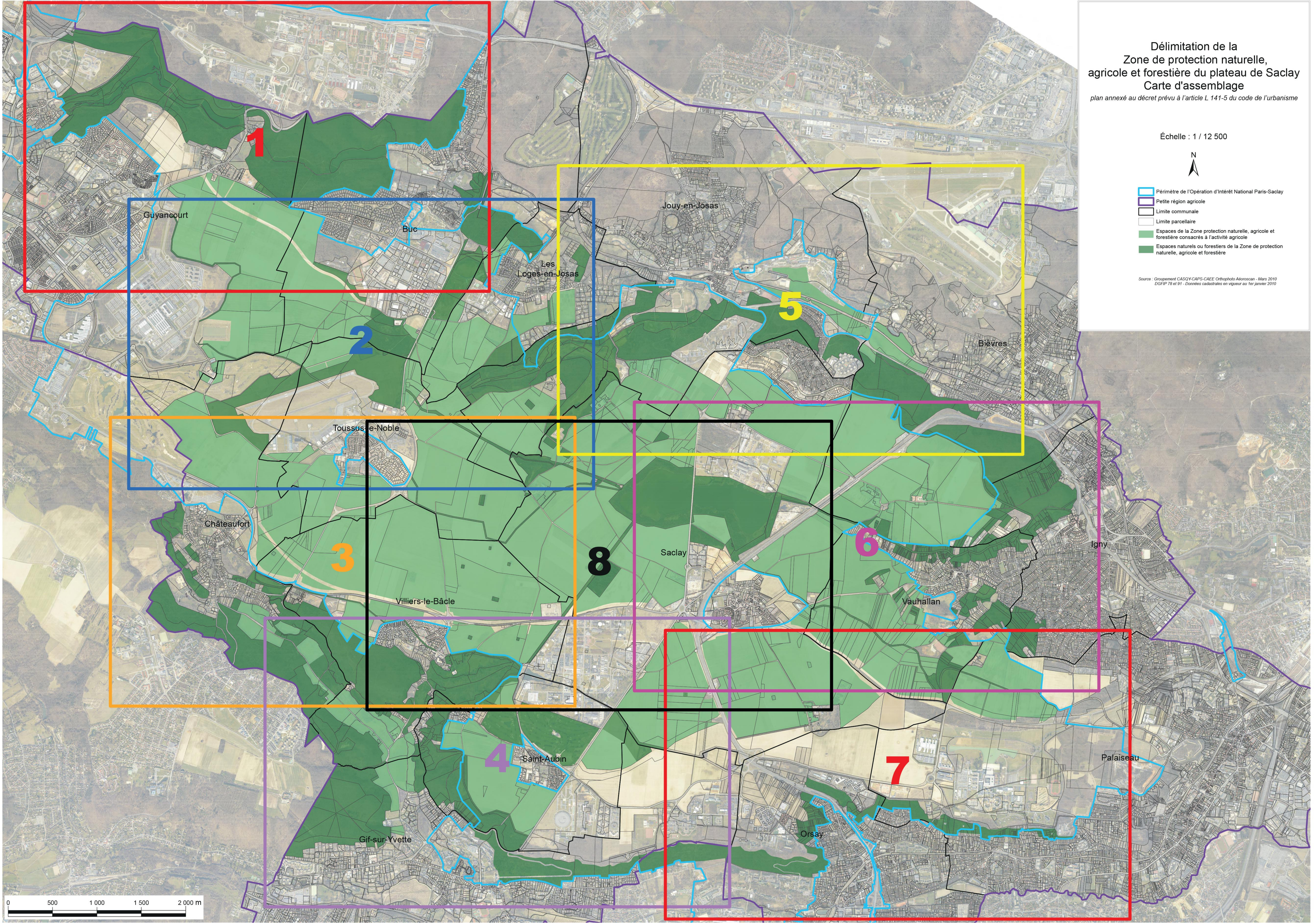

**Délimitation de la
Zone de protection naturelle,
agricole et forestière du plateau de Saclay
Carte 1 / 8**
plan annexé au décret prévu à l'article L 141-5 du code de l'urbanisme

Échelle : 1 / 5 000



- Périmètre de l'Opération d'Intérêt National Paris-Saclay
- Petite région agricole
- Limite communale
- Limite de section cadastrale
- Limite parcellaire
- Espaces de la Zone protection naturelle, agricole et forestière consacrés à l'activité agricole
- Espaces naturels ou forestiers de la Zone de protection naturelle, agricole et forestière

Source : Groupement CASOY CAPS-CAEE Orthophoto Microsscan - Mars 2010
DGFiP 78 et 91 - Données cadastrales en vigueur au 1er janvier 2010

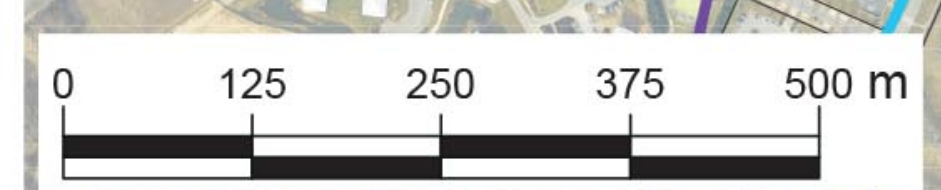
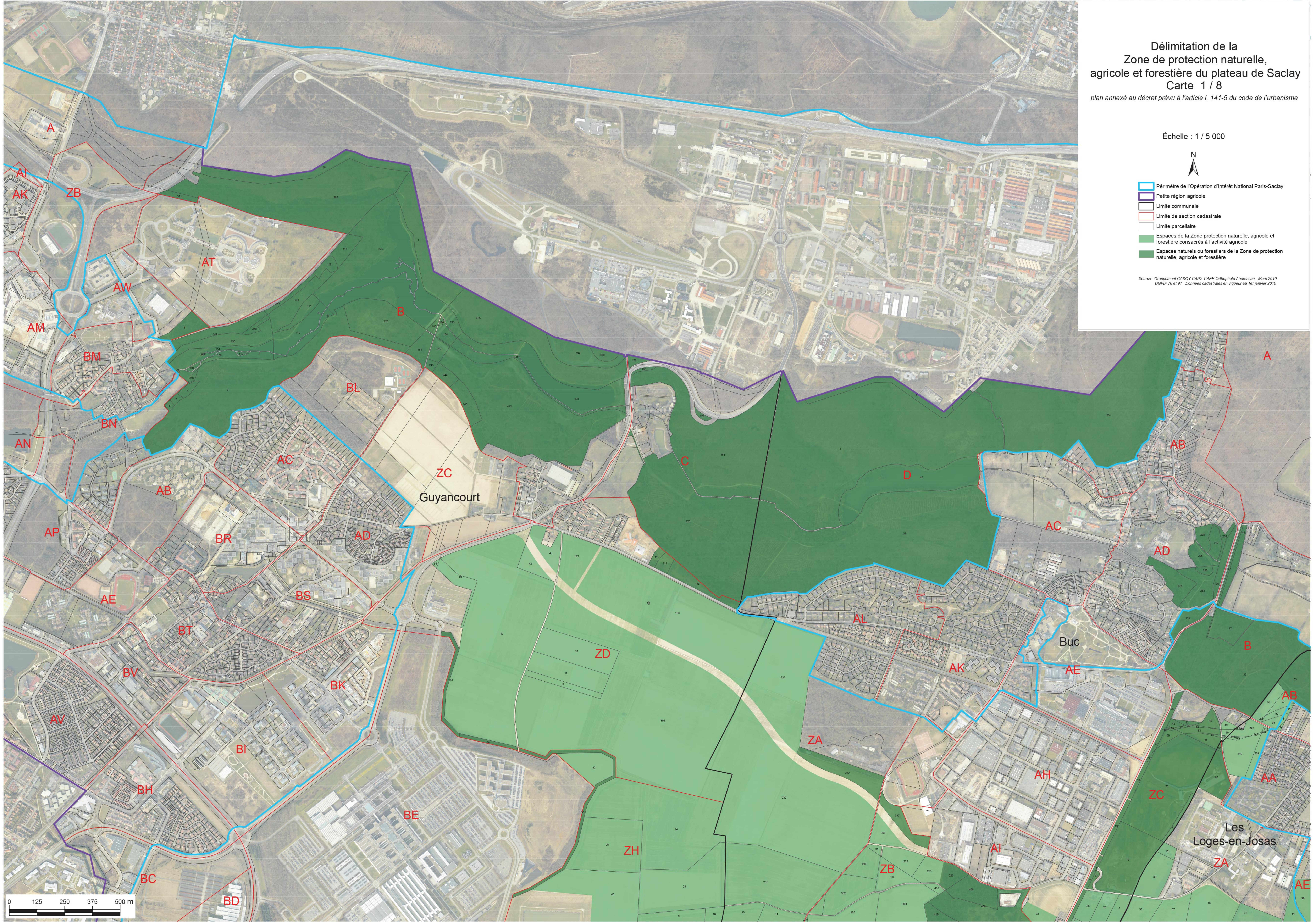







Délimitation de la
Zone de protection naturelle,
agricole et forestière du plateau de Saclay
Carte 2 / 8

plan annexé au décret prévu à l'article L 141-5 du code de l'urbanisme

Échelle : 1 / 5 000



-  Périmètre de l'Opération d'Intérêt National Paris-Saclay
-  Petite région agricole
-  Limite communale
-  Limite de section cadastrale
-  Limite parcellaire
-  Espaces de la Zone protection naturelle, agricole et forestière consacrés à l'activité agricole
-  Espaces naturels ou forestiers de la Zone de protection naturelle, agricole et forestière

Source : Groupement CASDY-CAPS-CAEE Orthophoto Alorocan - Mars 2010
DGPR 78 et 91 - Données cadastrales en vigueur au 1er janvier 2010

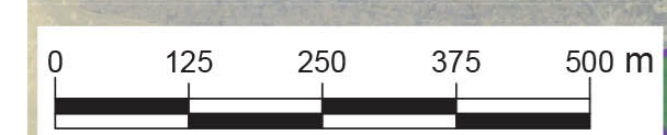
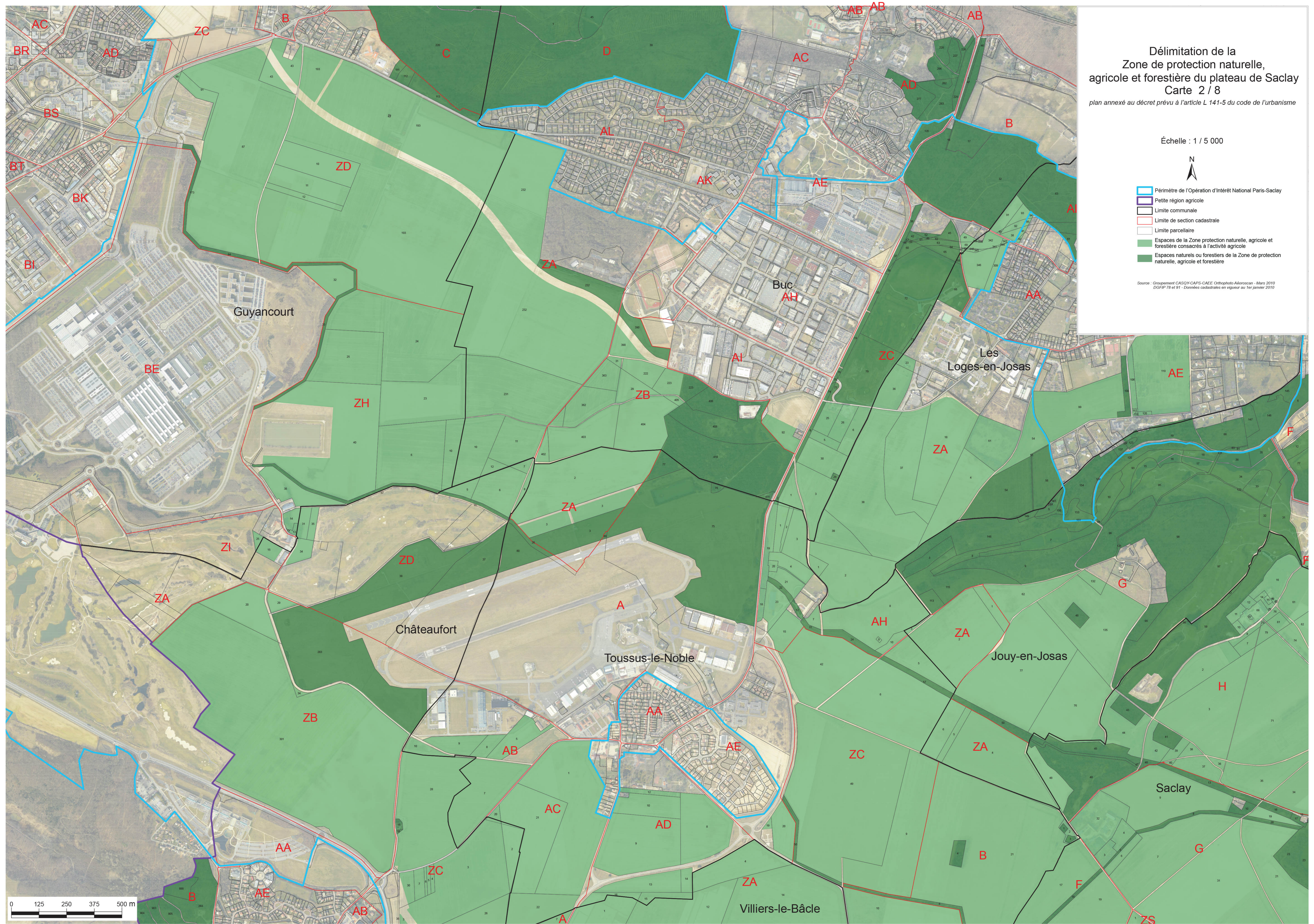

**Délimitation de la
Zone de protection naturelle,
agricole et forestière du plateau de Saclay
Carte 3 / 8**

plan annexé au décret prévu à l'article L 141-5 du code de l'urbanisme

Échelle : 1 / 5 000



- Périmètre de l'Opération d'Intérêt National Paris-Saclay
- Petite région agricole
- Limite communale
- Limite de section cadastrale
- Limite parcellaire
- Espaces de la Zone protection naturelle, agricole et forestière consacrés à l'activité agricole
- Espaces naturels ou forestiers de la Zone de protection naturelle, agricole et forestière



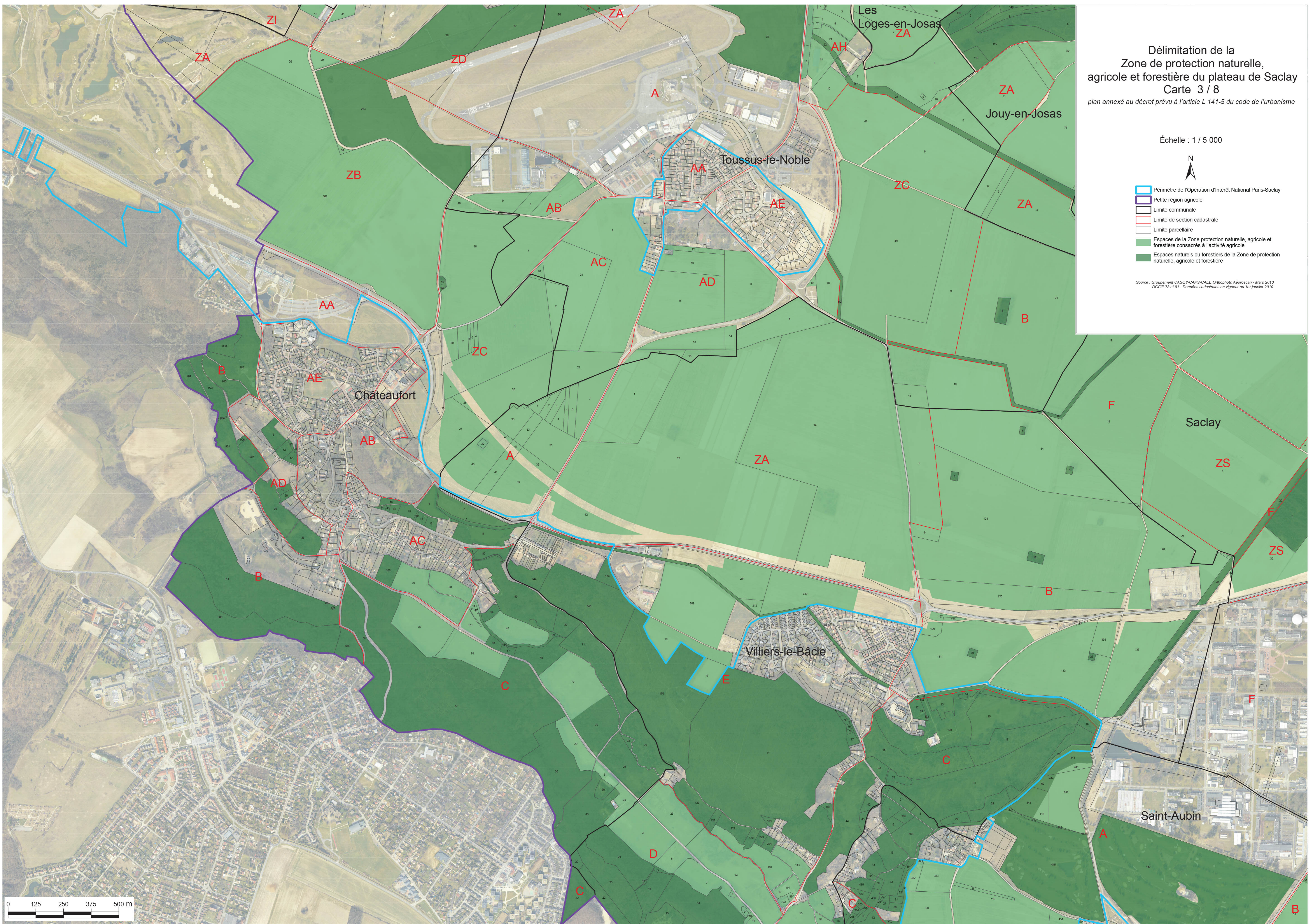



Source : Groupement CASQY-CAPS-CAEE Orthophoto Aéroscian - Mars 2010
DGPRP 78 et 91 - Données cadastrales en vigueur au 1er janvier 2010



Délimitation de la
Zone de protection naturelle,
agricole et forestière du plateau de Saclay
Carte 4 / 8
plan annexé au décret prévu à l'article L 141-5 du code de l'urbanisme

Échelle : 1 / 5 000



-  Périmètre de l'Opération d'Intérêt National Paris-Saclay
-  Petite région agricole
-  Limite communale
-  Limite de section cadastrale
-  Limite parcellaire
-  Espaces de la Zone protection naturelle, agricole et forestière consacrés à l'activité agricole
-  Espaces naturels ou forestiers de la Zone de protection naturelle, agricole et forestière

Sources : Groupement CASOY-CAPS-CAEE Orthophoto Adcocean - Mars 2010
DGFiP 78 et 91 - Données cadastrales en vigueur au 1er janvier 2010

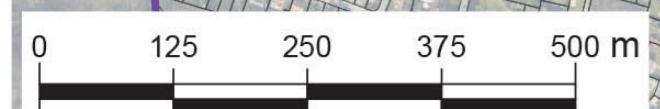
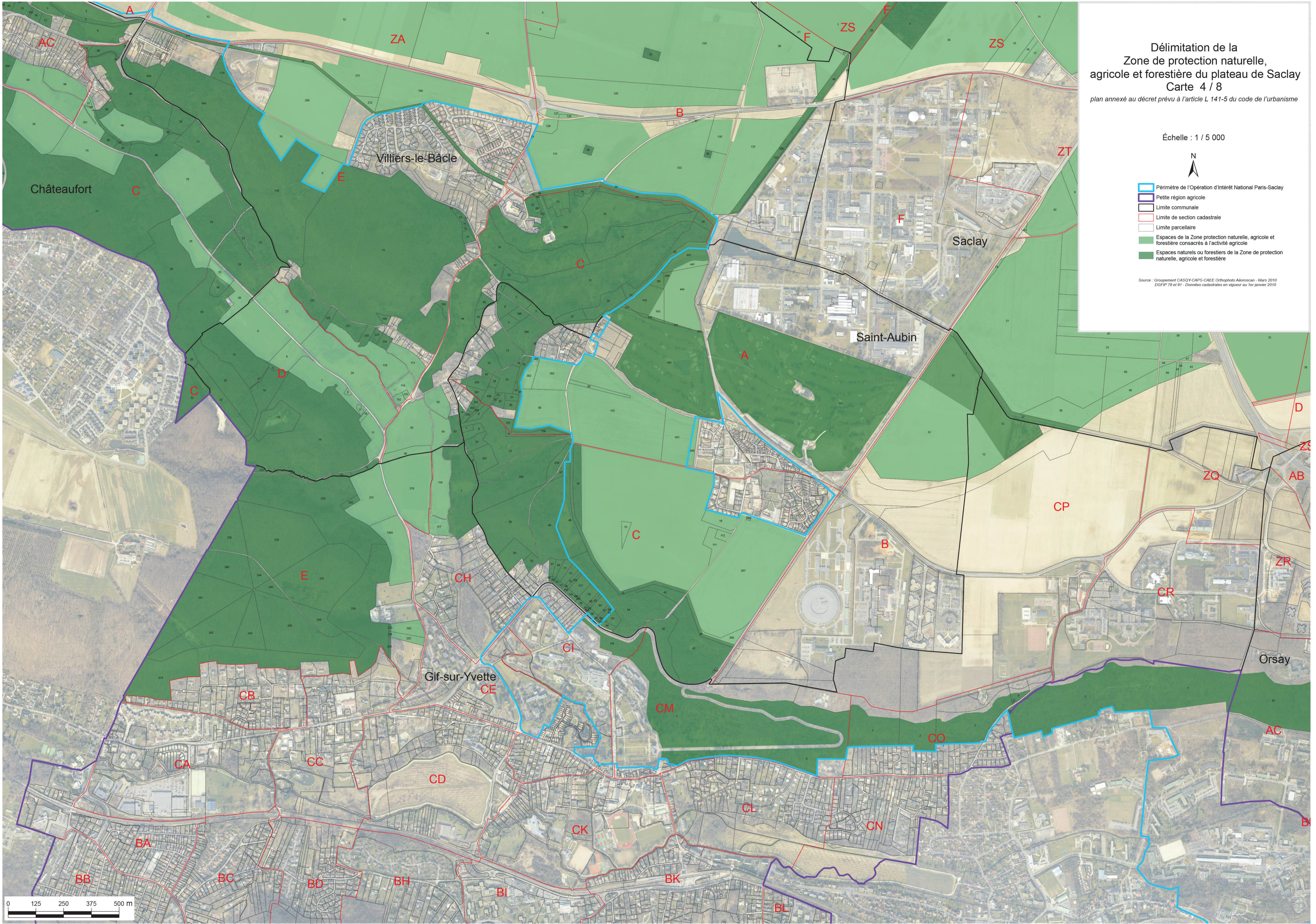

**Délimitation de la
Zone de protection naturelle,
agricole et forestière du plateau de Saclay
Carte 5 / 8**
plan annexé au décret prévu à l'article L 141-5 du code de l'urbanisme

Échelle : 1 / 5 000



- Périmètre de l'Opération d'Intérêt National Paris-Saclay
- Petite région agricole
- Limite communale
- Limite de section cadastrale
- Limite parcellaire
- Espaces de la Zone protection naturelle, agricole et forestière consacrés à l'activité agricole
- Espaces naturels ou forestiers de la Zone de protection naturelle, agricole et forestière

Source : Groupement CASOY-CAPS-CAEE Orthophoto AdcoScan - Mars 2010
DGFiP 78 et 91 - Données cadastrales en vigueur au 1er janvier 2010

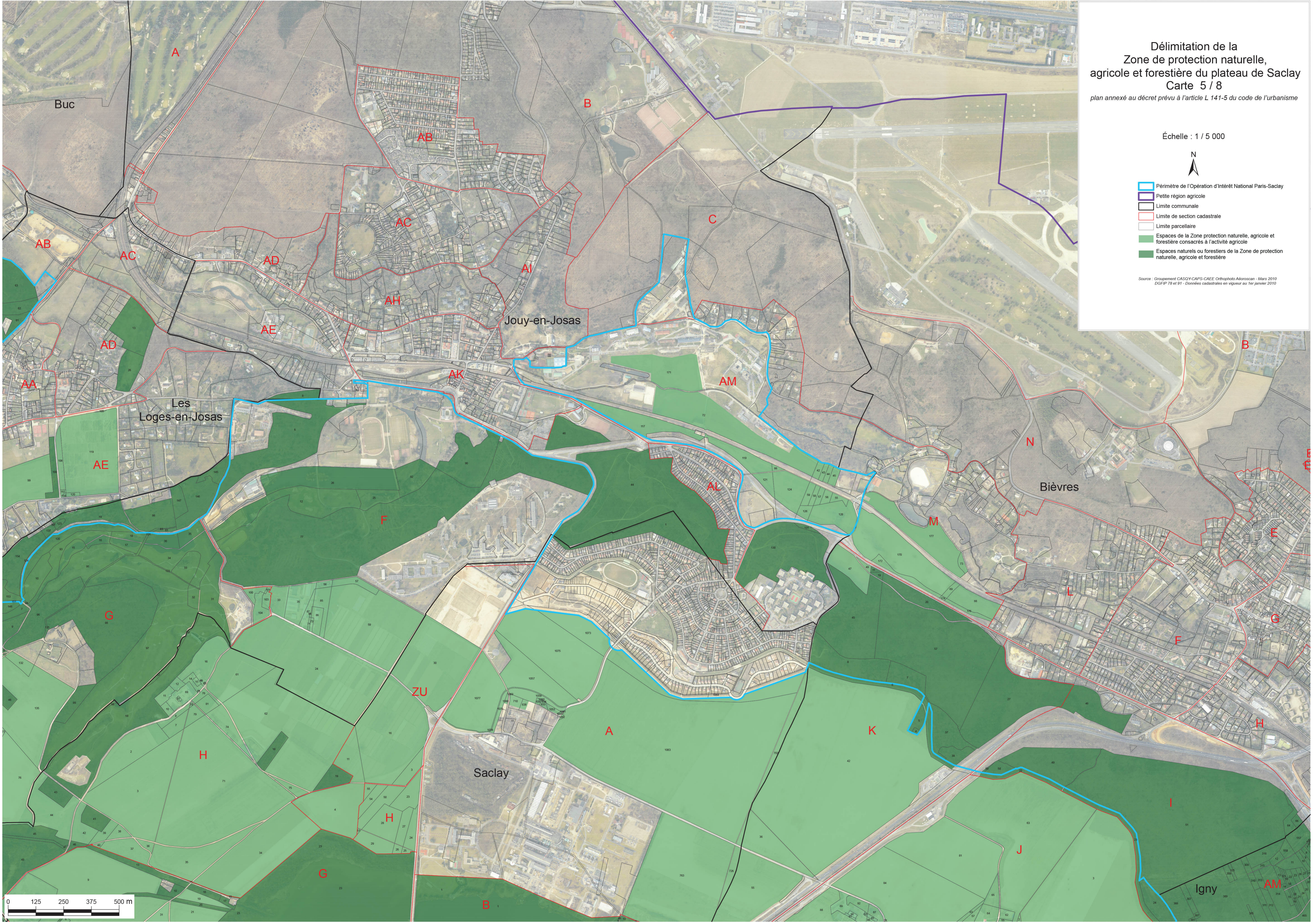

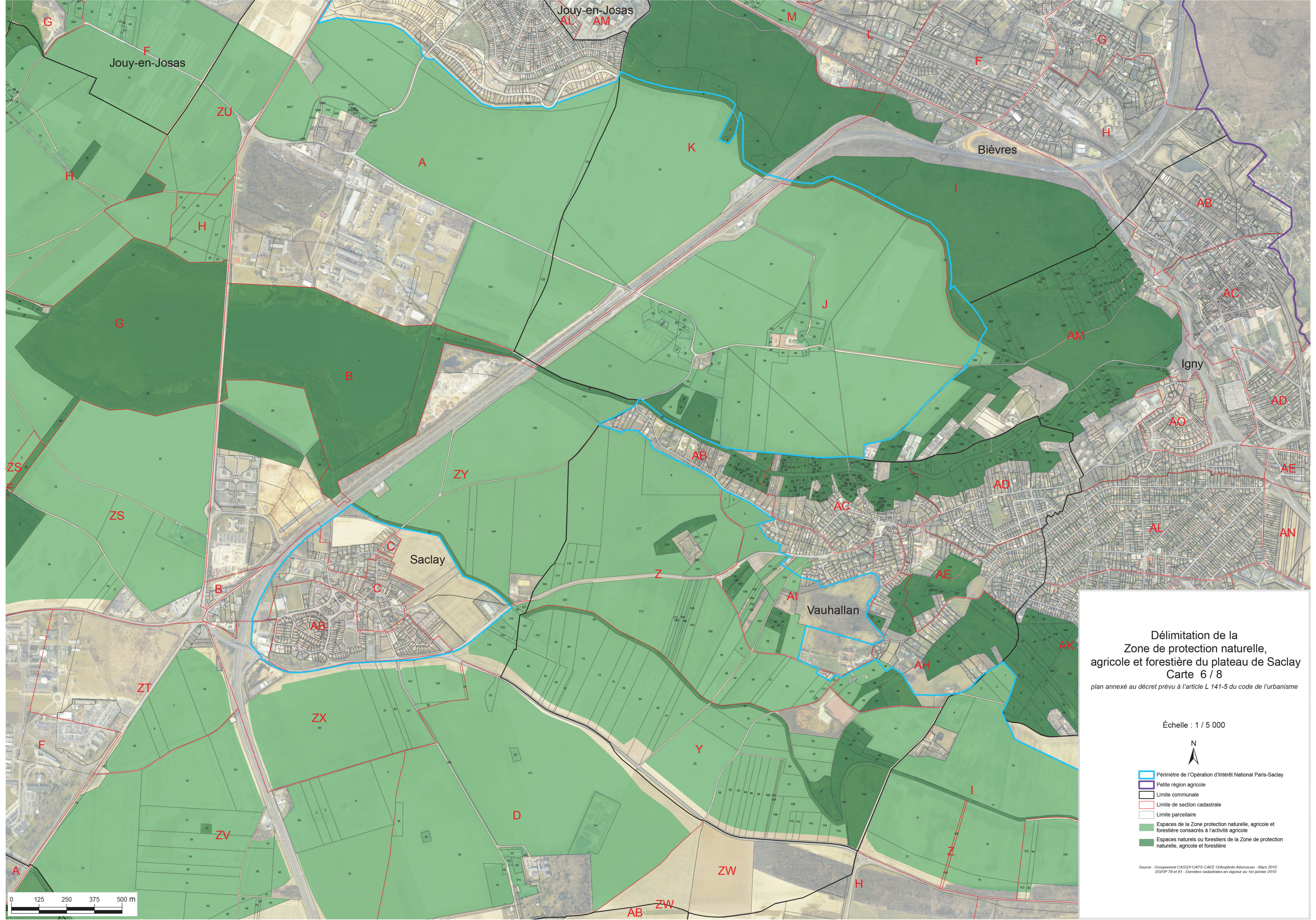

**Délimitation de la
Zone de protection naturelle,
agricole et forestière du plateau de Saclay
Carte 6 / 8**
plan annexé au décret prévu à l'article L 141-5 du code de l'urbanisme

Échelle : 1 / 5 000



- Périmètre de l'Opération d'Intérêt National Paris-Saclay
- Petite région agricole
- Limite communale
- Limite de section cadastrale
- Limite parcellaire
- Espaces de la Zone protection naturelle, agricole et forestière consacrés à l'activité agricole
- Espaces naturels ou forestiers de la Zone de protection naturelle, agricole et forestière

Source : Groupement CASQY-CAPS-CAEE Orthophoto Alcorocan - Mars 2010
DGFiP 78 et 91 - Données cadastrales en vigueur au 1er janvier 2010

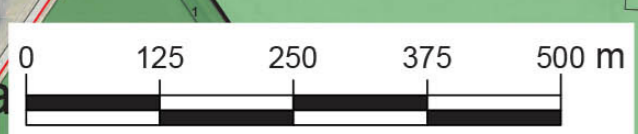

**Délimitation de la
Zone de protection naturelle,
agricole et forestière du plateau de Saclay
Carte 7 / 8**
plan annexé au décret prévu à l'article L 141-5 du code de l'urbanisme

Échelle : 1 / 5 000



- Périmètre de l'Opération d'Intérêt National Paris-Saclay
- Petite région agricole
- Limite communale
- Limite de section cadastrale
- Limite parcellaire
- Espaces de la Zone protection naturelle, agricole et forestière consacrés à l'activité agricole
- Espaces naturels ou forestiers de la Zone de protection naturelle, agricole et forestière

Source : Groupement CASQY-CAPS-CAEE Orthogéoholo Adorcasan - Mars 2010
DGFiP 78 et 91 - Données cadastrales en vigueur au 1er janvier 2010

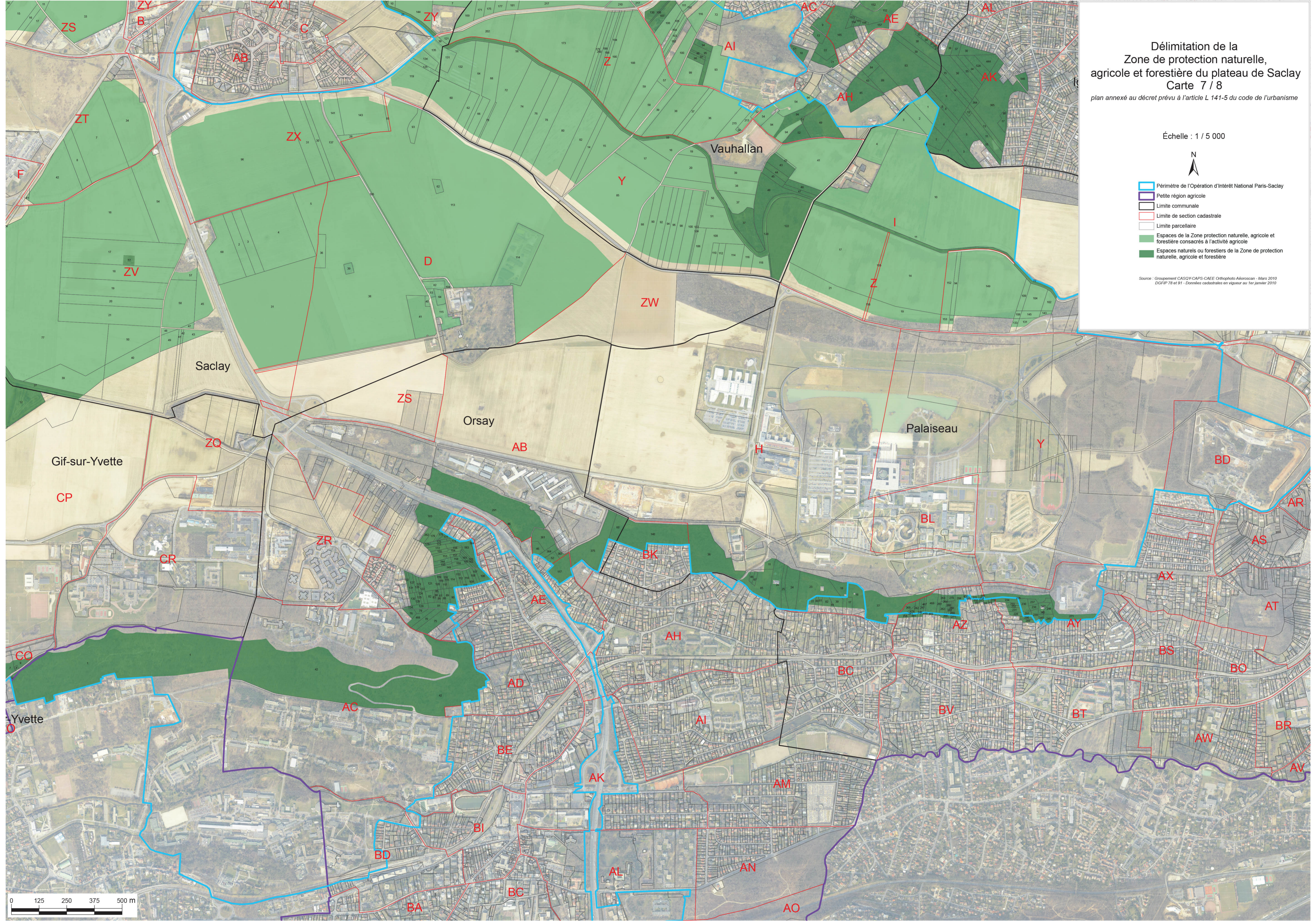

**Délimitation de la
Zone de protection naturelle,
agricole et forestière du plateau de Saclay
Carte 8 / 8**
plan annexé au décret prévu à l'article L 141-5 du code de l'urbanisme

Échelle : 1 / 5 000



- Périmètre de l'Opération d'Intérêt National Paris-Saclay
- Petite région agricole
- Limite communale
- Limite de section cadastrale
- Limite parcellaire
- Espaces de la Zone protection naturelle, agricole et forestière consacrés à l'activité agricole
- Espaces naturels ou forestiers de la Zone de protection naturelle, agricole et forestière

Source : Groupement CASOY-CAPS-CAEE Orthophoto Aéroscan - Mars 2010
DGFiP 78 et 91 - Données cadastrales en vigueur au 1er janvier 2010

